10月組織人員

361名

9月動態　増減　＋3

えごた なるほど

発 行
東京土建中野支部
えごた分会センター
FAX&TEL 5380-0636
教育宣伝部
浜崎　時子
冨田　恒彦

秋の拡大月間

秋の拡大月間奮闘中
～未加入者情報を集めよう～

9月から始まった拡大月間も、早く1ヶ月間で過ぎました。

ようやく半分を超えたところですが、達成には程遠い状況です。役員一同前を向いてがんばっているので、ご協力お願いします。

9.28中間決起集会

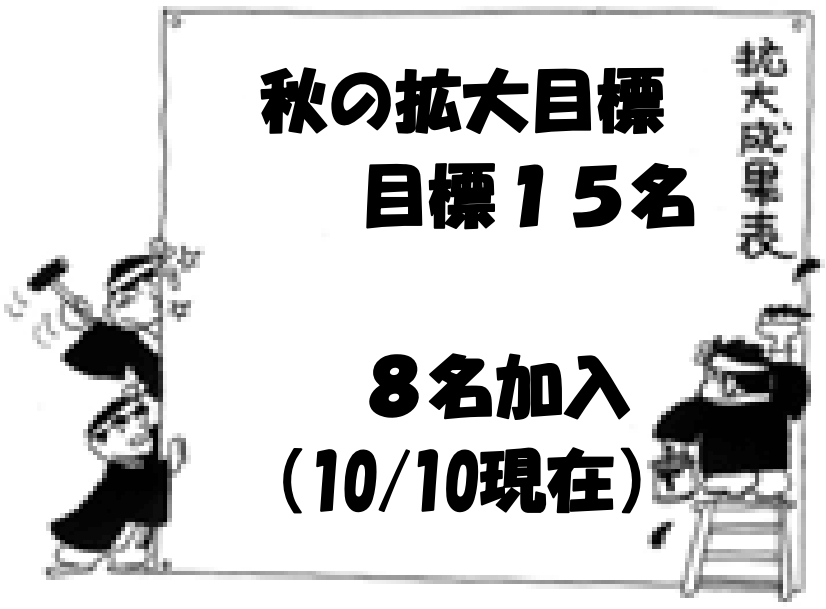

9月28日に拡大中間決起集会を行いました。後半へ向けて勢いをつけましょう。

新加入者の中村君も参加してくれました。（参加時は未加入対象者でした）

新加入者の中村君（写真右）

今後の活動スケジュール

１０月１９日（日）
●集団健診
江古田沼袋診療所　9:00～

１０月２５日（土）
●江古田地区まつり木工作
江古田地域センター　12:30～

１１月１１日（火）
●六役会議・分会役員会議
分会センター　19:30～

１１月１５日（土）
●納入・群会議
分会センター　19:00～

１１月１８日（火）
●分会財政
分会センター　19:00～

※１１月４日（火）午後、は書記局会議のため留守番電話になります。ご注意願います！

緊急連絡先　080-5071-5441

●秋の拡大　統一行動日 と節目標

- 第6次行動…10月15日（水）、16日（木）→85％
- 第7次行動…10月22日（水）、23日（木）→100％
- 第8次行動…10月29日（水）、30日（木）→1月現勢＋1％
- 支部打ち上げ…10月31日（金）19:00～

※拡大推進委員会:9月25日（木）、10月16日（木）

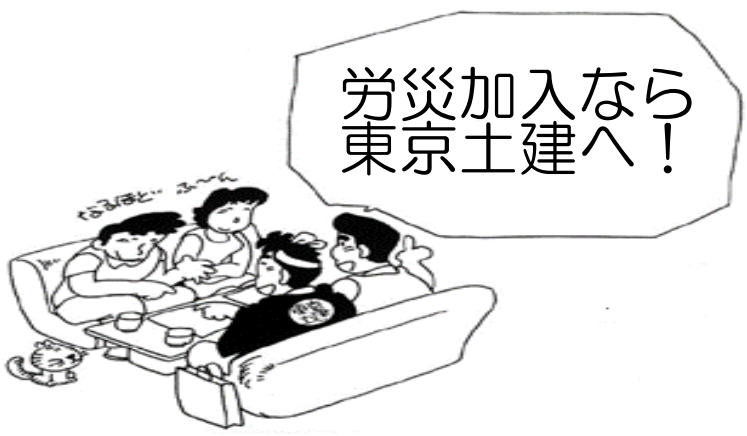

10･25江古田地区まつり
木工教室への参加を！

日時：１０月２５日（土）
13:30～16:00
場所：江古田地域センター
内容：こども自由木工
※詳しくは分会役員まで！

地域との交流の一環として、木工教室を開催しています。地域の方とふれあう機会として、行うイベントです。大工さんじゃなくてもかまいません。お手伝いしていただける方を募集しています。詳しくは分会役員まで。

9･20やはたみずのとう幼稚園 木工教室

大盛況に材料の心配も
～親子で楽しんでもらえたー

上手に切れるかな～？

朝から曇り空でしたが、涼しくて過ごし易い天候でした。

幼稚園児と保護者で木工作開始。いきなり５０組の親子が一斉に始めたため、材料が足りるのか心配になってきた。慌てて材料を切っていくスタッフ。それでも足りるのか心配になったところへ、上山書記が陣中見舞いに訪れた。

上山書記が支部会館から少し材料を補充してくれたため、事なきを得ました。

慌てて材料を切るスタッフ

助かった。上山書記ありがとうございました。木工作はいつも人気で、お父さんやお母さんが熱中していて、楽しんでもらえたと思います。

今月は、江古田まつりでも木工作やりますよ。

お父さんと一緒に！

「11・16 分会慰安旅行　横浜中華街＆カップヌードルミュージアム」

チラシは分会センターにあるよ！

例年は秋の味覚狩りですが、今回は近場の横浜中華街とカップヌードルミュージアムのツアーとなりました。

近場ねので、バス移動の時間も短いので、気軽に参加できると思います。

もちろん、新加入者・未加入対象者は無料で招待します。

ぜひ、この機会に参加してみては。

詳しくは、分会センターにあるチラシをご覧ください。

定員４５名です。定員になり次第締め切りますので、お早目にお申込みください。

編集ひとりごと

今月のひとりごとは、「台風」。

一週間毎に台風がやってきている感じがあります。１８号と１９号は本州直撃で大型の台風でした。

我が家も雨戸を閉めて、外の物置をロープで固定してりといろいろ大変です。

でも不思議なのが、台風が去った後の、台風一過ってなぜか嬉しい気持ちになります。天気が晴れ晴れとしているのと、空気が綺麗になっているので、視界が良くなっています。

なぜか台風のあとは機嫌がよくなる今日この頃です。

冨田

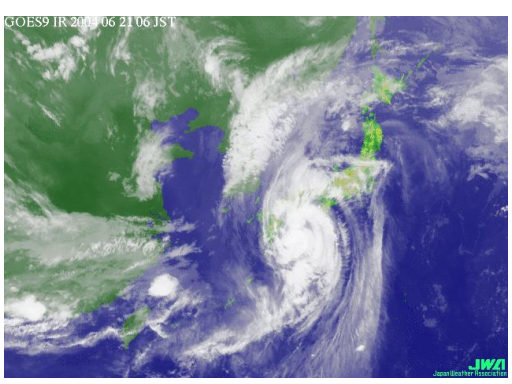

日本は台風の通り道？